اطلاعات
چاپ دوم
۱۶ صفحه
یکشماره ۲۰ ریال
چهارشنبه ۲۷مرداد ماه ۱۳۶۱ ـ ۲۸ شوال ۱۴۰۲ ـ شماره ۱۶۷۹۷

به جرم خودداری از محکوم کردن جمهوری اسلامی وعدم تأئید حزب بعث

صدام ۲۸ تن از علمای نجف را اعدام کرد

۴۰ تن دیگر از علمای نجف تهدید به مرگ شده‌اند

در صفحه ۳

اختصاصی اطلاعات

اظهارات نخست وزیر درمورد تهدیدات اخیر صدام، تغییرات کابینه وسفر رئیس مجلس وهیأت ایرانی به هند

در صفحه ٤

نطق کوبندهٔ نماینده ایران در سازمان ملل درمورد جنایات اسرائیل و آمریکا

در صفحه ۱۵

حجت الاسلام هاشمی رفسنجانی در دیدار با مسلمانان مقیم اروپا:

مانهضتهای اسلامی خالص را در سراسر دنیا ازهرنژاد وکشور ورنگ تأیید می کنیم

ایران اسلامی از درون خود با آفرینش وابسته است . در صفحه ۳

درجلسه علنی امروز مجلس تعیین شد

چگونگی تشکیل شوراهای اسلامی محلات

در صفحه ۲

حمله تیم های شکار تانک به نیروهای زرهی دشمن در منطقه عملیاتی جنوب

پل تدارکاتی دشمن در جبهه میمك منهدم شد

۲ سرهنگ عراقی در جبهه مریوان کشته شدند

در صفحه ۳

با حضور مهندس موسوی ، نخست‌وزیر

اعتبار لازم برای انجام ۷ پروژه مهم عمرانی ، به تصویب شورای اقتصاد رسید

★ هزینه پروژه های مذکور بیش از یک میلیارد ریال است .

در صفحه ۲

آخرین مهلت تعویض اسکناسهای ۱۰۰ تومانی رژیم گذشته اعلام شد

★ کلیه شعب بانك ملی از شنبه ۳۰ مردادتا پنجشنبه ۱۸ شهریور اسکناس‌های ۱۰۰ تومانی قدیمی را تعویض می‌کنند. در صفحه ٤

اطلاعیه ستاد انقلاب فرهنگی درمورد طرح کنکور دانشگاهها

ستاد انقلاب فرهنگی درباره شرایط و ضوابط امتحان ورودی دانشگاهها اطلاعیه‌ای بشرح زیر منتشر کرد :

ستاد انقلاب فرهنگی که منتخب امام امت است شرایط و ضوابط امتحان ورودی دانشگاهها را در جلسه مورخ ۱۸ مرداد ۱۳۶۱ به تصویب نهائی رسانید و جهت اجراء به وزارت فرهنگ و آموزش عالی ابلاغ کرد و باطلاع امت شهیدپرور رسانید.

ستاد امور اجرائی انقلاب فرهنگی که نیروی متعهد و برپاکننده انقلاب دانشگاهی است، همچنین وزارت فرهنگ و آموزش عالی موظفند این مصوبه و دیگر مصوباتی راکه پیاپی اعلام و ابلاغ خواهد شد بااخلاص و جدیت و بدون کوچکترین مسامحه و قصوری به اجرا درآورند تا فرمان مکرم و موکد امام امت دایربر بازگشایی سریع دانشگاه اسلامی تحقق پذیرد ، بدیهی است ستاد انقلاب فرهنگی اگر طرحی را بصورت پیش‌نویس و برای نظرخواهی اعلام کند خود تصریح خواهد کرد و توضیح و تصریح درباره آن را بعهده شخص یا سازمان دیگری واگذار نخواهد کرد.

ستاد انقلاب فرهنگی

دکتربانگی در سمینار برنامه ریزی و بررسی اهداف فرهنگ و ارشاد اسلامی :

محال است فکر اصیل اسلامی وطرح کارآمد ارائه شود وتأمین بودجه وپیگیری نشود

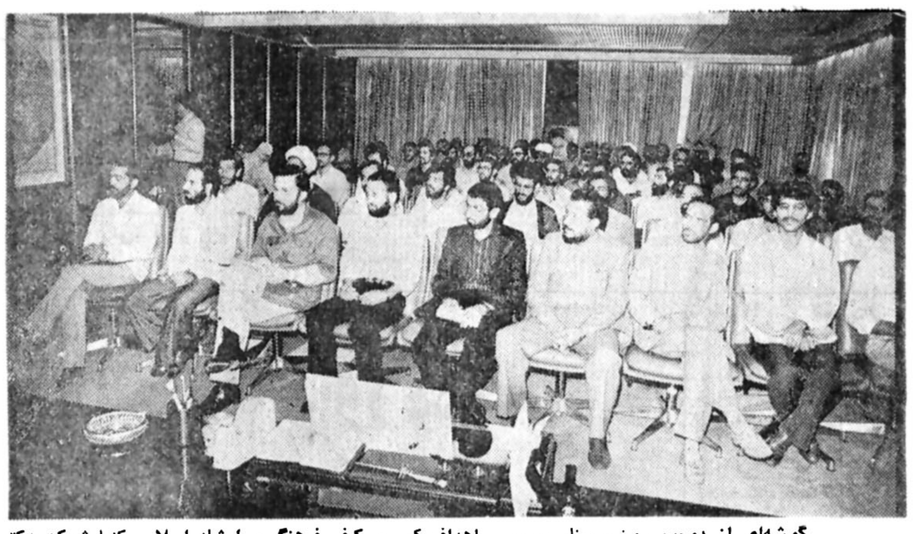

گوشه‌ای از دومین روز سمینار بررسی اهداف کمی و کیفی فرهنگ و ارشاد اسلامی که‌با شرکت دکتر بانکی سرپرست سازمان برنامه و بودجه و معاونین وزارت ارشاد اسلامی برگزار شد. در صفحه ۲

نماینده سوریه درسازمان ملل: اسرائیل قصد تخلیه جنوب لبنان را ندارد

سازمان ملل متحد ـ خبرگزاری فرانسه ـ نماینده سوریه در سازمان ملل‌متحد تاکید کرد که تدارکات‌ارتش اسرائیل جای تردید باقی نمی گذارد، که صهیونیستها به‌هیچوجه‌خیال تخلیه‌جنوب لبنان را ندارند.

نماینده سوریه که‌دراجلاس ویژه‌مجمع عمومی سازمان ملل متحد درباره فلسطین سخن می گفت افزود:شاید کشور یهود برای‌شمال‌لبنان نیز نقشه‌هائی داشته‌باشد.

وی گفت بدون کمک‌نظامی، اقتصادی وسیاسی‌واشنگتن از رژیم صهیونیستی، حمله اسرائیل به‌لبنان امکان پذیر نمی شد، دراین شرایط سازمان ملل‌متحد باید برای اطمینان از اینکه اسرائیل مفادقطعنامه‌های ۵۰۸و۵۰۹ شورای امنیت را به اجرا درخواهد آورد به اقدامات موثر وقاطع دست بزند.

نماینده سوریه سپس درخواست کرد که رژیم صهیونیستی از شرکت در مجامع عمومی سازمان ملل متحد محروم شودو امریکا برای‌شناسائی حقوق‌قانونی مردم فلسطین تحت فشار قرار گیرد.

پس از پایان سخنان نماینده سوریه نماینده شوروی در سازمان‌ملل‌متحد رشته‌سخن را بدست گرفت و فاجعه لبنان را با فاجعه ملت های اروپائی در دوران‌«طاغوت فاشیستی» مقایسه کرد.

نماینده شوروی ضمن تائید پشتیبانی مسکو از سازمان آزادی‌بخش فلسطین اضافه کرد که هدف حمله اسرائیل به لبنان از بین بردن کامل ملت فلسطین است .

نماینده شوروی درسخنرانی خود کوچکترین اشاره‌ای به موضع آمریکا دربحران لبنان نکرد و از اینکه‌تاکنون به ناظران ملل متحد اجازه ورود به لبنان داده نشده است اظهار تاسف کرد و گفت اسرائیل با جلوگیری از ورود ناظران بین‌المللی می‌خواهد برجنایاتی که‌در لبنان مرتکب شده است سرپوش بگذارد .

نمایندگان اردن و کویت نیز در سخنرانی های خود در مجمع عمومی ویژه سازمان ملل متحد،اسرائیل رابه داشتن مقاصد توسعه‌طلبانه در خاورمیانه و از بین بردن مردم فلسطین‌متهم کردند .

بسم رب‌الشهداء و الصدیقین

یکسال از شهادت افتخار آمیز فرزند دلبندمان حمید رضاکیانی‌مهرگذشت‌سربازی که برای خدا زیست و در راه خدامبارزه‌کردوسرانجام در جبهه‌های افتخار نبردبا لشگر کفر صدامی به درجه رفیعه شهادت نائل آمد.

یاد این شهید سعید را در یکمین سال شهادتش با حضورمان بر سر مزار آن شهید گرامی می‌داریم . .

زمان برنامه ۹ونیم‌الی۱۰ونیم صبح‌روزجمعه۲۹ر۵ر۶۱

مکان قطعه ۲٤ بهشت زهرا .

آغاز حرکت ۸صبح ازمقابل منزل آن‌شهید درکرج ـ همایون‌ویلا خیابان یاس پلاک٤

خانواده شهید ـ بنیاد شهید انقلاب اسلامی

حماسه خونین پاوه بقلم شهید چمران

در صفحه ۱۱

پاورقی جدید اطلاعات

چگونگی پیدایش سازمان ملل

صفحه ۱۲

در مراسم باشکوه مدرسه عالی شهید مطهری

مردم تهران یاد ۳ پاسدار شهیدوقهرمان مقاومت درزیر شکنجه را گرامی داشتند

مراسم بزرگداشت سه‌تن از پاسداران‌شهید کمیته‌های انقلاب اسلامی که در یکی از فجیع‌ترین جنایات‌منافقین کوردل پس از شکنجه‌شدن بشهادت رسیدند بعد ازظهر دیروز باشرکت آیت‌الله مهدوی کنی دبیر کل جامعه روحانیت مبارز تهران ، حجت‌الاسلام ناطق نوری وزیر کشور ، تنی چند از روحانیون و گروه کثیری از امت حزب‌الله در مدرسه عالی شهید مطهری برگزار شد .

در این مراسم که باتلاوت آیاتی چند از کلام‌الله مجید آغاز شد ابتدا سرودانقلابی توسط نوجوانان اجرا شد و سپس امت حزب‌الله با شعار های کوبنده خوداین عمل ددمنشانه مزدوران آمریکاو منافقین خودفروخته را بشدت محکوم کردند .

آنگاه حجت‌الاسلام ناطق نوری‌وزیر کشورو سرپرست کمیته های انقلاب اسلامی پیرامون مقام شهیدو رسالت پاسداران انقلاب اسلامی و دسیسه های ابرجنایتکاران شرق و غرب سخنانی ایراد کرد و با اشاره به سوره مبارکه لقمان‌صبرو استقامت امت حزب‌الله‌ایران راستود و خاطرنشان‌ساخت‌که‌پاسداران متعهد کمیته های انقلاب اسلامی تا ریشه‌کن کردن تمامی عوامل گروهک های مزدور به رسالت اسلامی خود عمل خواهند کرد .

همین گزارش حاکیست‌که امت حزب‌الله با دادن‌شعار هائی‌خواستار قاطعیت‌هرچه بیشتر دادگاه های انقلاب اسلامی در مقابله بادسیسه های عوامل گروهک های مزدور شدند .

کوپن بنزین تاکسی ها تا شنبه توزیع میشود

ستاد بسیج اقتصادی کشور باانتشار اطلاعیه‌ی اعلام‌کرد توزیع کوپن های تاکسی که‌ازتاریخ ۲۰ر۵ر۶۱ توسط شعب بانک صادرات در تهران و شعب بانک استان در شهرستانها شروع شده است تاپایان وقت اداری روز شنبه ۳۰ مرداد ماه ادامه دارد.

در اطلاعیه از صاحبان تاکسی تقاضا شده است در مدت باقیمانده برای دریافت سهمیه خود مراجعه کنند تاپس‌از پایان مهلت تعیین شده دچار مشکلاتی نشوند .

قابل توجه اعضاء شرکت تعاونی ذوب‌فلزات

شرح‌در صفحه ۱۰

نیروی هوائی جمهوری اسلامی ایران برای تحصیل در دانشکده افسری (رسته های مشترك) استخدام می‌نماید .

شرح‌در صفحه۱٤

نیازمندیهای اطلاعات
تلفنی آگهی میپذیرد
۳۱۱۰۷۱-۸۳

برادر مبارز و خستگی ناپذیر حاج سیدتقی خاموشی

درگذشت همسر محترمه ومبارزتان موجب تاثر و اندوه فراوان‌گردید. به‌جنابعالی‌وخاندان محترم‌خاموشی تسلیت عرض نموده،شادی روح آن‌مرحومه رااز خداوند متعال مسئلت می‌نمائیم .

سازمان اقتصاد اسلامی ایران ـ صندوقهای قرض‌الحسنه سراسری کشور

اطلاعیه سازمان حج و زیارت

بقیه در صفحه ١٤

بسمه تعالی آگهی استخدام شرکت ملی صنایع مس ایران

بقیه در صفحه ٥

بمناسبت سالگرد انتصاب رجائی به‌نخست‌وزیری (۲۹مرداد) و شهادت رجائی و باهنر (۸ شهریور)

شهید رجائی:

مامعتقدیم و به تجربه دریافته‌ایم، آنچه در جنگ سرنوشت‌ساز است، ایمان واعتقاد مامی باشد.

سخن روز

زندان، مجرم، مجازات

گفت من تیغ از پی حق میزنم

در بحث امروز ابتدا به سراغ مولانا می رویم واز قصه‌ای که در باره حضرت علی (ع) گفته است کمك می گیریم. آنچه ذیلا می آید شعری است که به دقت وتعمق با هم می خوانیم:

از علی آموز اخلاص عمل
شیر حق را دان منزه از دغل
در غزا بر پهلوانی دست یافت
زود شمشیری برآورد و شتافت
او خدو انداخت برروی علی
افتخار هر نبی و هر ولی
در زمان انداخت شمشیر آن علی
کرد او اندر غزایش کاهلی
گشت حیران آن مبارز زین عمل
وز نمودن عفو و رحم بی محل
گفت برمن تیغ نیز افراشتی
از چه افکندی مرابگذاشتی
در محل قهر این رحمت ز چیست
اژدها را دست دادن راه کیست
گفت من تیغ از پی حق می زنم
بنده حقم نه مامور تنم
شیر حقم نیستم شیر هوا
فعل من بردین من‌باشد گوا
توخدو انداختی بر روی من
زان سبب ناگه تبه شد خوی من
نیم بهر حق شد و نیمی هوا
شرکت اندر کار حق نبودروا

★ ★ ★

خدا رحمت کند عارف بزرك مولانا را که در این قصه زیباترین و شکوهمندترین صحنه‌های تاریخ اسلام بلکه بشریت را بدینگونه با بهترین و تکان دهنده‌ترین شکل ترسیم کرده است. و البته در این باب بسیار مفصل ومشروح و عمیق سخن گفته است که مابه خلاصه آن اشاره کردیم. این قصه در باره حضرت علی (ع) درست باشد یانه، بهر حال به یکی از سرداران اسلام مربوط میشود ولی از علی(ع) باآن صفات و خصوصیاتی که همه می شناسیم چنین کاری شایسته‌تر و قابل قبول‌تر است و چنین برخوردهای شگفتی تنها برازنده او است.

اما مقصود از نقل این ابیات؟ فکر می کنم بروشنی معلوم است که مقصود چیست؟ بخاطر دارید که در بحث قبلی از دسته‌بندی و تقسیم‌بندی متهمین و مجرمین سخن می گفتیم. از بیگناهان تبرئه شده، از اصلاح پذیران، از بازی‌خورده‌ها، از مجرمین‌سطح پائین تا بالاترین‌سطوح وبالاخره از گناهکاران متعمد خبیث و شیاطین مکار جنایتکار واجب‌القتل مهدورالدم. در مورد اخیر از واقعه جگرخراشی که همین روزها اتفاق افتاد (شکنجه وزنده بگور کردن آن سه پاسدار قهرمان و مقاوم) مثال‌آوردیم وگفتیم وقتی شرح جنایات منافقین و گناهکارانی از این قبیل را می شنویم با خود می اندیشیم که اگر ما بجای برادران خدمتگزار در دستگاه قضایی (از مراحل تعقیب و دستگیری تا زندان و بازپرسی و دادگاه و صدورحکم‌و اجرای حکم) می‌بودیم ای‌بسا که لحظه‌ای نیز نمی‌توانستیم

بقیه‌درصفحه ۱۵